

ENTWURF				
Nr.	Änderung	Zeichen	Datum	
Projekt Errichtung eines Vereinszentrums				
Blatt E_01-FF	ENTWURF Gestaltung Außenanlagen			
PROJEKTADRESSE Hinter Lehrter Straße 64-65 10557 Berlin Flur: 42 400				
BAUHERR Deutscher Alpenverein Sektion Berlin e.V. Markgrafenstr. 11 10969 Berlin 030 - 251 09 43		ARCHITEKT PPM GmbH Bernfried Adam gneisenaustr 45 10961 Berlin fon 030 - 236 31 210 p-pm@p-pm.de		
Maßstab 1:200	Format A3	Gez. gw	Datum 12.02.2019	Index E

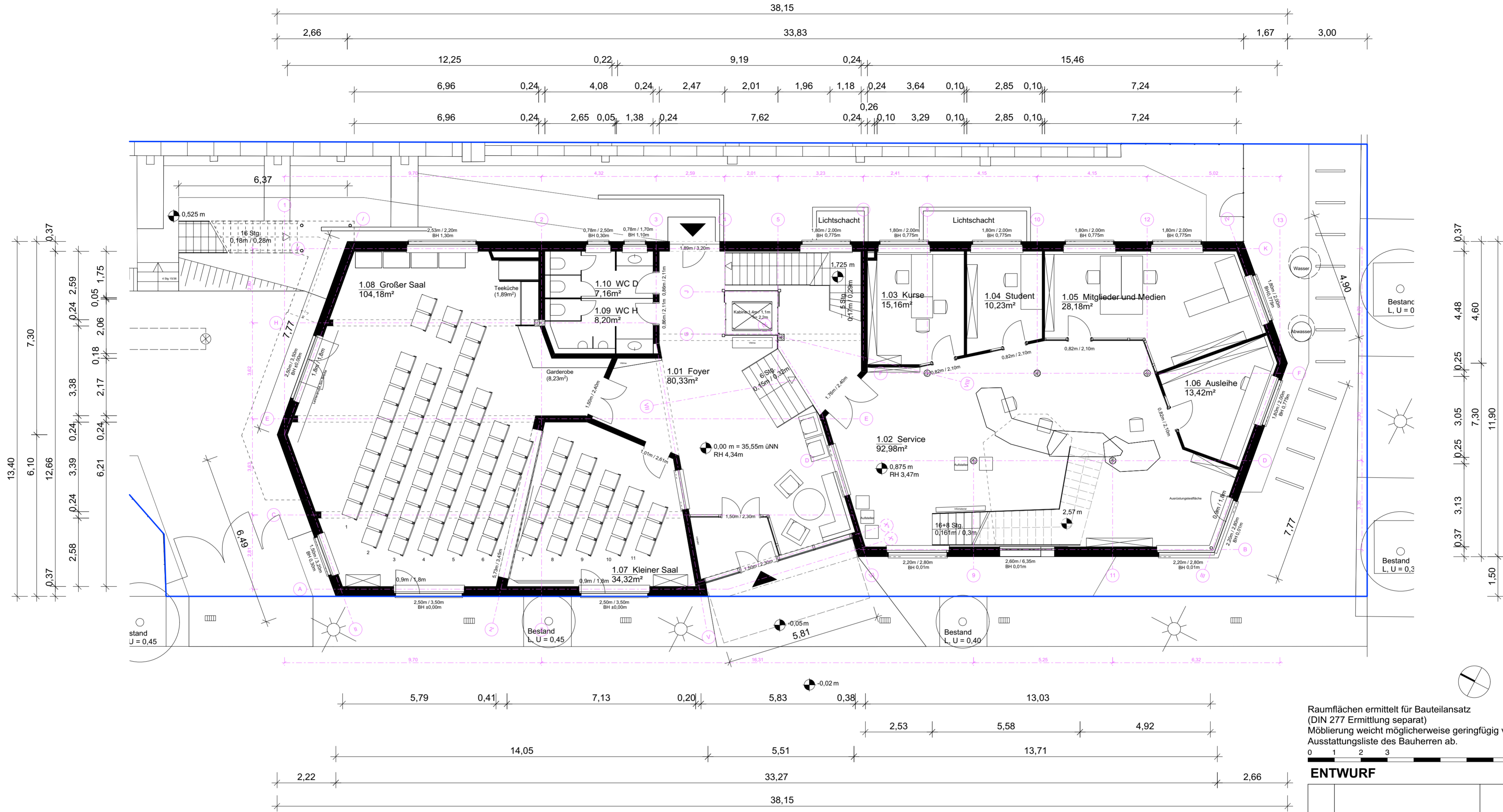

Raumflächen ermittelt für Bauteilansatz
(DIN 277 Ermittlung separat)
Möblierung weicht möglicherweise geringfügig von
Ausstattungsliste des Bauherren ab.



ENTWURF				
Nr.	Änderung	Zeichen	Datum	
Projekt Erichtung eines Vereinszentrums				
Blatt E_02-EG		ENTWURF Grundriss Erdgeschoss		
PROJEKTADRESSE Hinter Lehrter Straße 64-65 10557 Berlin Flur: 42 400				
BAUHERR Deutscher Alpenverein Sektion Berlin e.V. Markgrafenstr. 11 10969 Berlin 030 - 251 09 43		ARCHITEKT PPM GmbH Bernfried Adam gneisenastr 45 10961 Berlin fon 030 - 236 31 210 p-pm@p-pm.de		
Maßstab 1:100	Format 603,7/425,9	Gez. gw	Datum 12.02.2019	Index E

Grenze Pachtgrundstück

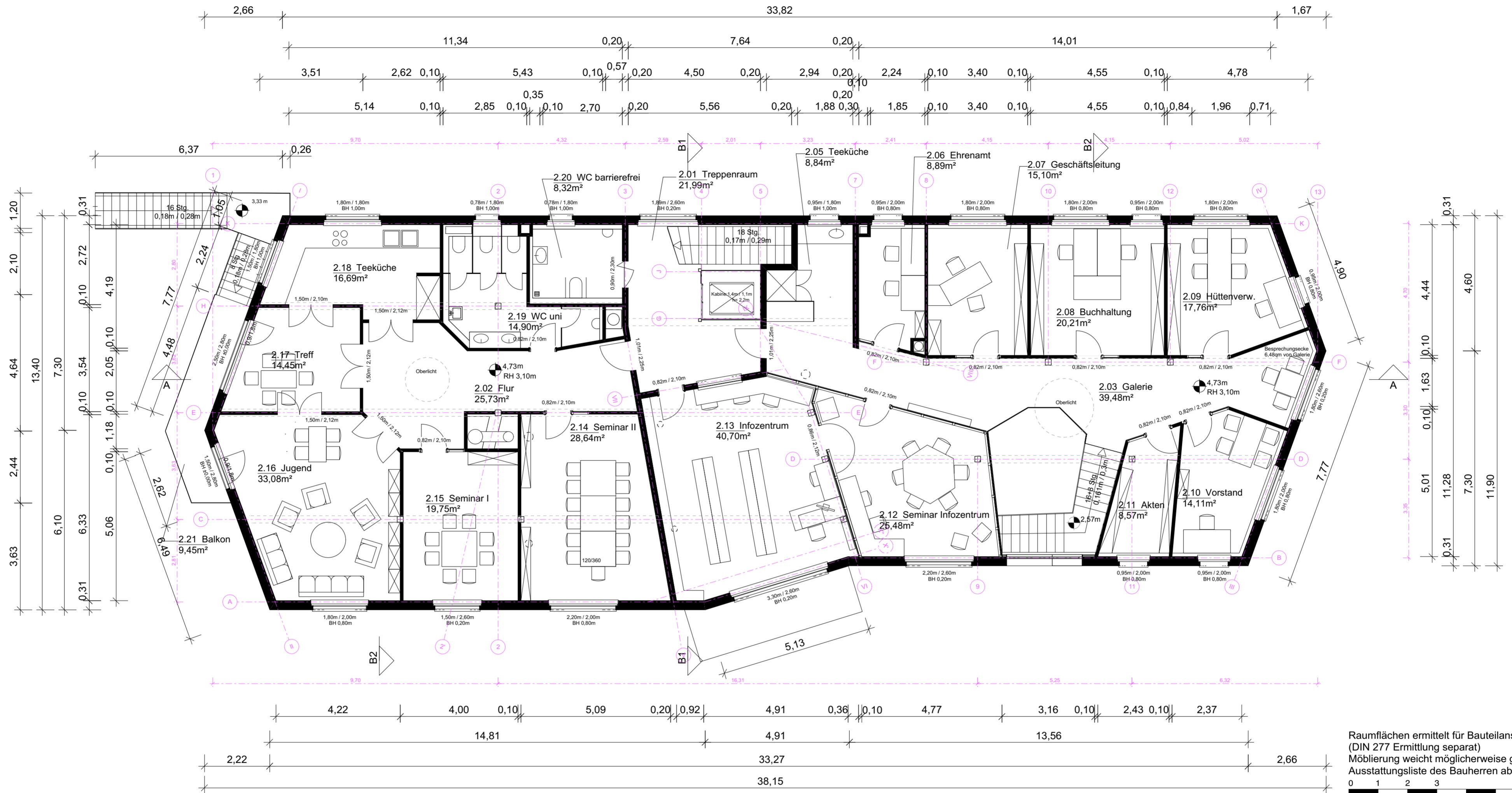

Raumflächen ermittelt für Bauteilansatz
(DIN 277 Ermittlung separat)
Möblierung weicht möglicherweise geringfügig von
Ausstattungsliste des Bauherren ab.



ENTWURF				
Nr.	Änderung	Zeichen	Datum	
Projekt Erichtung eines Vereinszentrums				
Blatt	ENTWURF			
E_03-OG	Grundriss Obergeschoss			
PROJEKTADRESSE Hinter Lehrter Straße 64-65 10557 Berlin Flur: 42 400				
BAUHERR Deutscher Alpenverein Sektion Berlin e.V. Markgrafenstr. 11 10969 Berlin 030 - 251 09 43		ARCHITEKT PPM GmbH Bernfried Adam gneisenastr 45 10961 Berlin fon 030 - 236 31 210 p-pm@p-pm.de		
Maßstab	Format	Gez.	Datum	Index
1:100	603,7/425,9	gw	12.02.2019	E

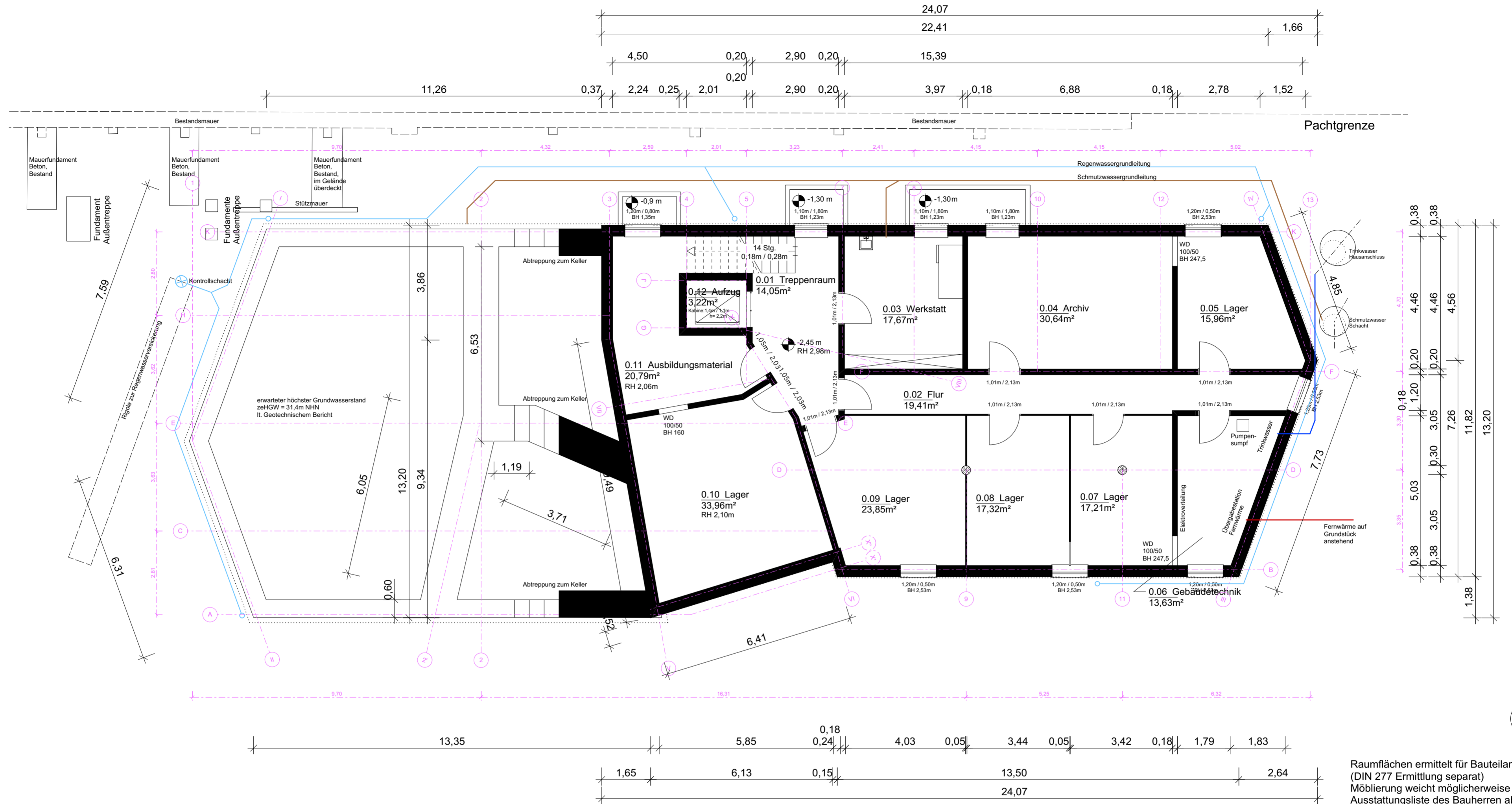

Raumflächen ermittelt für Bauteilansatz
(DIN 277 Ermittlung separat)
Möblierung weicht möglicherweise geringfügig von
Ausstattungsliste des Bauherren ab.



ENTWURF				
Nr.	Änderung	Zeichen	Datum	
Projekt Erichtung eines Vereinszentrums				
Blatt E_04-UG		ENTWURF Grundriss Untergeschoss		
PROJEKTADRESSE Hinter Lehrter Straße 64-65 10557 Berlin Flur: 42 400				
BAUHERR Deutscher Alpenverein Sektion Berlin e.V.		ARCHITEKT PPM GmbH Bernfried Adam gneisenastr. 45 10961 Berlin fon 030 - 236 31 210 p-pm@p-pm.de		
Maßstab 1:100	Format 603,7/425,9	Gez. gw	Datum 12.02.2019	Index E

□ Grenze Pachtgrundstück

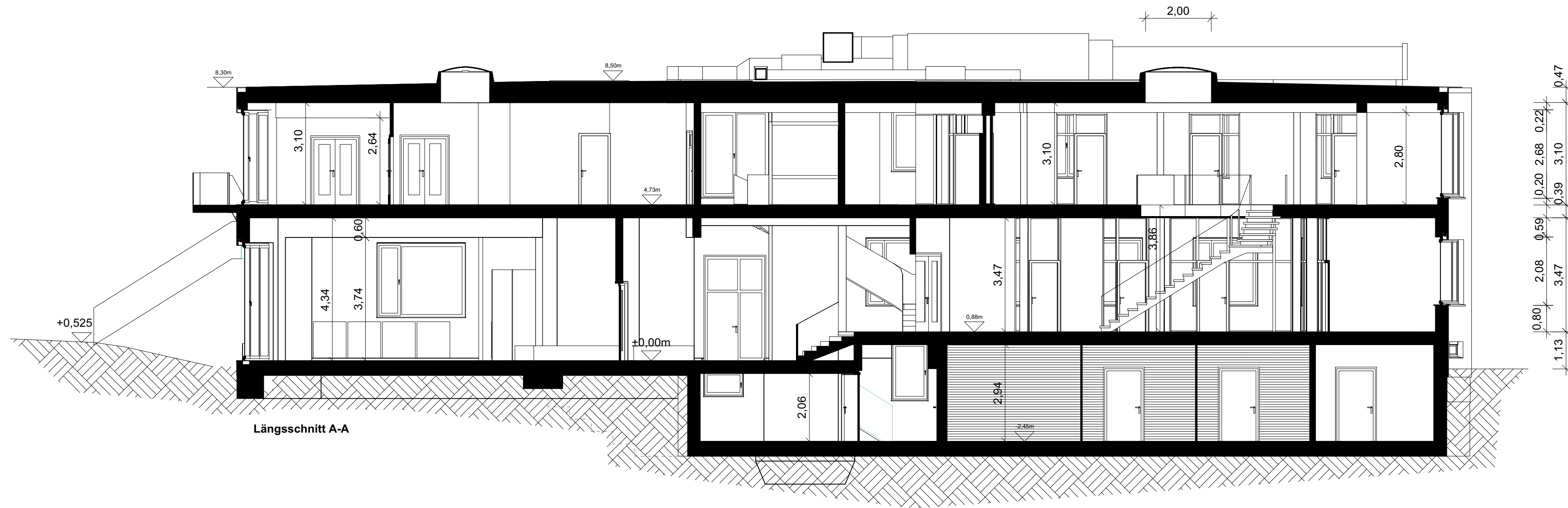

Längsschnitt A-A



ENTWURF

Nr.		Änderung		Zeichen		Datum	
Projekt							
Errichtung eines Vereinszentrums							
Blatt		ENTWURF					
E_06-SN		Schnitt A-A					
PROJEKTADRESSE							
Hinter Lehrter Straße 64-65 10557 Berlin Flur: 42 400							
BAUHERR				ARCHITEKT			
Deutscher Alpenverein Sektion Berlin e.V.				PPM GmbH Bernfried Adam			
Markgrafenstr. 11 10969 Berlin 030 - 251 09 43				gneisenastr. 45 10961 berlin fon 030 - 236 31 210 p-pm@p-pm.de			
Maßstab	Format	Gez.	Datum	Index			
1:100	A2	gw	12.02.2019	E			



ENTWURF

Nr.		Änderung		Zeichen		Datum	
Projekt							
Errichtung eines Vereinszentrums							
Blatt		ENTWURF					
E_08-AN		Ansicht West					
PROJEKTADRESSE							
Hinter Lehrter Straße 64-65 10557 Berlin Flur: 42 400							
BAUHERR				ARCHITEKT			
Deutscher Alpenverein Sektion Berlin e.V.				PPM GmbH Bernfried Adam			
Markgrafenstr. 11 10969 Berlin 030 - 251 09 43				gneisenastr 45 10961 berlin fon 030 - 236 31 210 p-pm@p-pm.de			
Maßstab	Format	Gez.	Datum	Index			
1:100	A2	gw	12.02.2019	E			



Erdgeschoss - Decke Beton

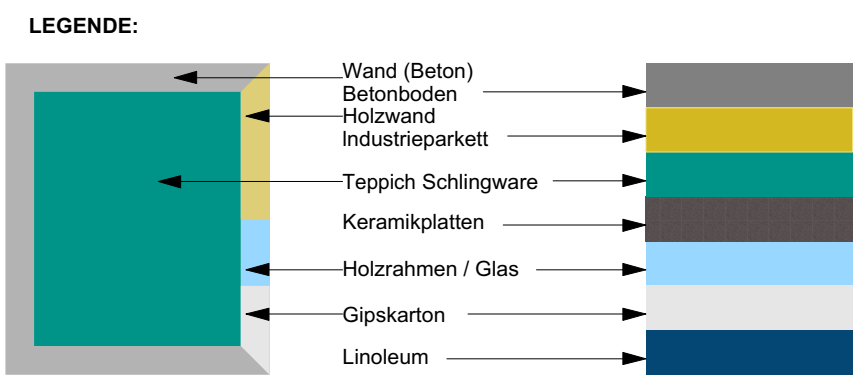

- MATERIALIEN:**
- Außenwände:** Stahlbeton, Dämmschale Holzfaser oder Zellulosedämmung, Putzfassade, Installationsebene/Installationsbrüstung
 - Innenwände:** tragend: Stahlbeton
nicht tragend: Holzständerwand mit Glasfeldern, Trockenbauwand mit Gipsfaserplatten
 - Fußboden:** Betondecke, Heizestrich, Linoleum / Plattenbelag im Treppenraum, Industrieparkett
 - Decke:** Stahlbeton, Akustikelemente

ENTWURF

Nr.	Änderung	Zeichen	Datum
Projekt			
Errichtung eines Vereinszentrums			
Blatt	ENTWURF		
E_02-EG_M	Grundriss Erdgeschoss - Materialien		
PROJEKTADRESSE			
Hinter Lehrter Straße 64-65 10557 Berlin Flur: 42 400			
BAUHERR		ARCHITEKT	
Deutscher Alpenverein Sektion Berlin e.V.		PPM GmbH Bernfried Adam	
Markgrafenstr. 11 10969 Berlin 030 - 251 09 43		gneisenastr. 45 10961 berlin fon 030 - 236 31 210 p-pm@p-pm.de	
Maßstab	Format	Gez.	Datum
1:200	A3	gw	12.02.2019
			Index
			E

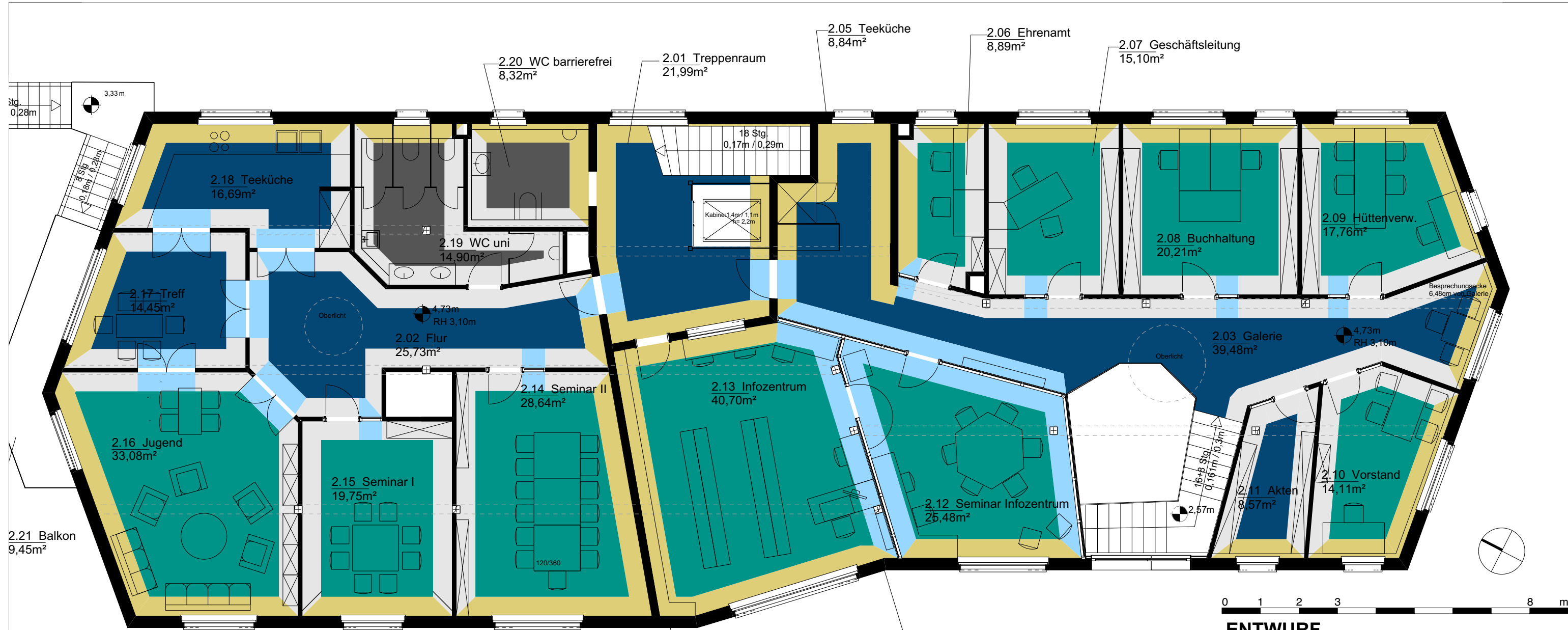

Obergeschoss - Decke Holz

LEGENDE:

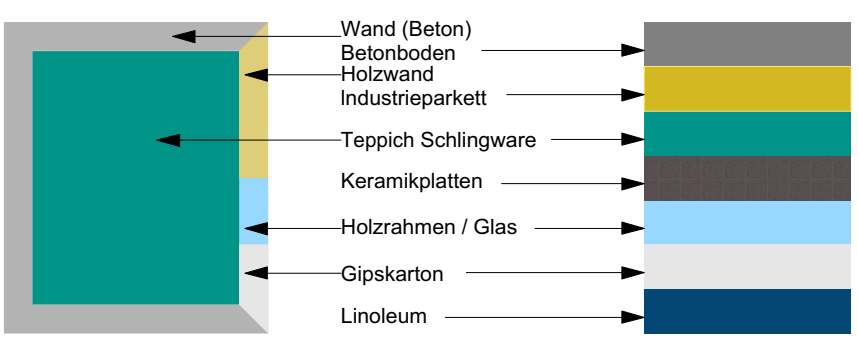

MATERIALIEN:

- Außenwände:** Holzständerwand, Dämmschale Holzfaser oder Zellulosedämmung, Putzfassade, Innen: Installationsebene/Installationsbrüstung
- Innenwände:** tragend: Brettsperrholz oder Holzständerwand; nicht tragend: Holzständerwand mit Glasfeldern, Trockenbauwand mit Gipsfaserplatten
- Fußboden:** Betondecke, Heizestrich, Linoleum / Plattenbelag im Treppenraum, Teppichware
- Decke:** Brettsperrholz, ggf. Akustikelemente

ENTWURF

Nr.	Änderung	Zeichen	Datum
Projekt Errichtung eines Vereinszentrums			
Blatt E_03-OG-M		ENTWURF Grundriss Obergeschoss - Materialien	
PROJEKTADRESSE Hinter Lehrter Straße 64-65 10557 Berlin Flur: 42 400			
BAUHERR Deutscher Alpenverein Sektion Berlin e.V. Markgrafenstr. 11 10969 Berlin 030 - 251 09 43		ARCHITEKT PPM GmbH Bernfried Adam gneisenastr. 45 10961 berlin fon 030 - 236 31 210 p-pm@p-pm.de	
Maßstab 1:100	Format A3	Gez. gw	Datum 12.02.2019
			Index E